inRostock

Fallen Sie auf!

Werbemöglichkeiten der inRostock GmbH in und an der HanseMesse & StadtHalle

Rostock

Stand:September 2023

Werbetafel an der StadtHalle

Position:	Südring Vorplatz der StadtHalle Rostock	
Format:	369x149cm (je Tafel)	
Material:	Spezialplatten*	
Druckdaten:	PDF	
Kosten:	1. – 7. Tag:	20,00 € pro Tag
	8. – 14. Tag:	18,00 € pro Tag
	ab dem 15. Tag:	14,00 € pro Tag
Montagekosten:	400,00 € (inkl. Druck)	

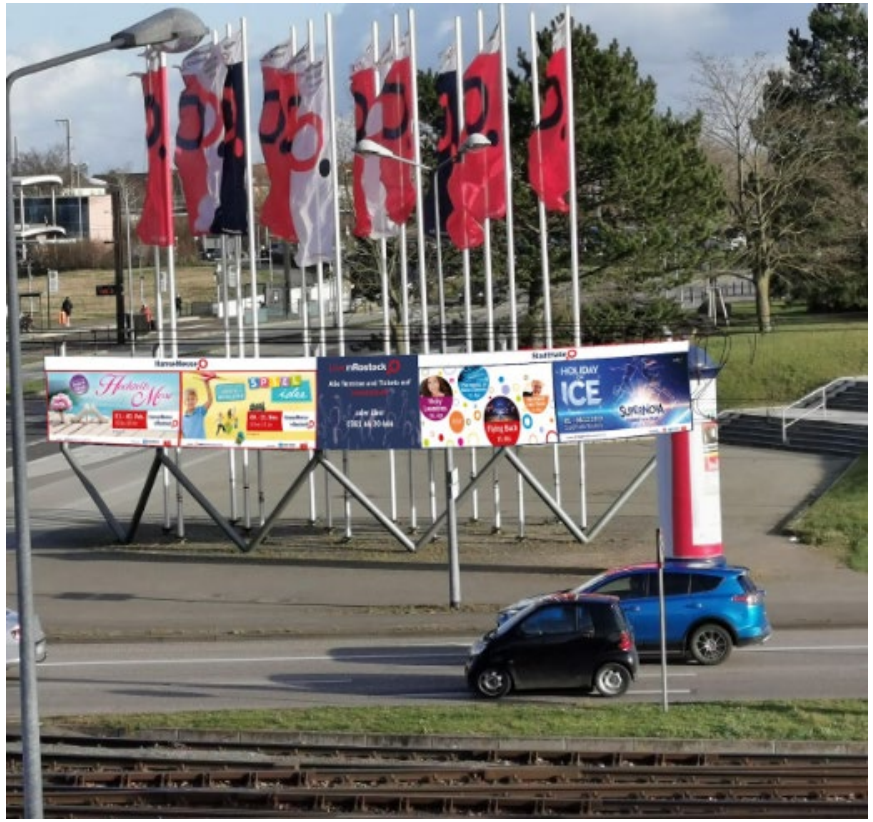

*Anfertigung ausschließlich durch rt Reprotechnik

Außenbanner - Parkplatz StadtHalle (beleuchtet)

Standort:	StadtHalle, Parkplatz
Format:	754x216cm (je Banner)
Material:	Vollmaterial B1 Frontlit
Druckdaten:	PDF
Kosten:	300,00 € für 4 Wochen /Stk.
Montagekosten:	200,00 €/Stk.

Hinweis: Die Mindestmietdauer beträgt 4 Wochen.

Außenbanner – Willkommensfoyer Eingang

Standort:	Willkommensfoyer StadtHalle
Format:	Banner komplett 12m x 2,60m
	Banner mittig 6m x 2,60m
	Banner klein 3m x 2,60m
Material:	Vollmaterial B1 Frontlit oder Mesh
Druckdaten:	PDF
Kosten:	200,00 € pro Tag

Montage- und Demontagekosten: 410,00 €.

Hinweis: Auf Wunsch können wir den Bannerdruck für Sie durch unseren Druckpartner veranlassen. Die Druckpreise sind in dieser Präsentation nicht enthalten. Die maximale Nutzungsdauer versteht sich nur im Zeitraum Ihrer Veranstaltung.

Außenbanner – Willkommensfoyer Eingang

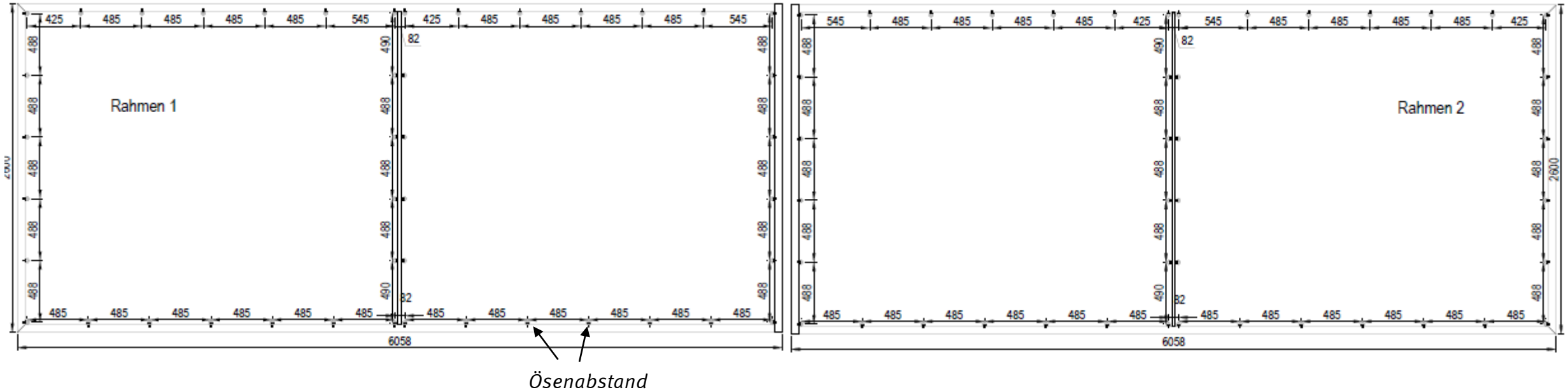

Befestigung durch Ösen

Megabanner HanseMesse

Standort:	Südseite HanseMesse (B105), Zufahrtsstraße zum Warnowtunnel
Format:	1.500x211cm (je Banner)
Material:	Vollmaterial B1 Frontlit
Druckdaten:	PDF
Kosten:	420,00 € für 2 Wochen/Stück
Montagekosten:	200,00 €/Stk.

Hinweis: Die Mindestmietdauer beträgt 2 Wochen.
Jeweils nur ein Banner verfügbar.

Giebelbanner HanseMesse (beleuchtet)

Standorte:	1x Tageskasse Ost (Zugang Parkplatz)
	1x Tageskasse West (Zugang S-Bahn)
	1x Zufahrt Parkplatz Wirtschaftshof
Format:	356x252cm (je Banner)
Material:	Vollmaterial B1 Frontlit
Druckdaten:	PDF
Kosten:	280,00 € für 2 Wochen/Stk.
Montagekosten:	200,00 €/Stk.

Hinweis: Die Mindestmietdauer beträgt 2 Wochen.

Bauzaunbanner

Standorte:	nach Absprache, flexibel einsetzbar
Formate:	30 Stk. 350x200cm (Standard-Bauzaunfeld), 15 Stk. 250x80cm (Mannheimer Gitter)
Material:	Vollmaterial B1 Frontlit, Meshplane, Stoff
Lieferung:	Bereitstellung der fertigen Druckstücke
Kosten:	30,00 €/Tag
Montagekosten:	10,00 €/Stk. (oder Selbstmontage)

Plakate & Flyer in der StadtHalle und HanseMesse

Standorte:	Foyers, Freigelände, Vorverkaufskasse StadtHalle, Sanitäranlagen, Gastronomiebereiche
Formate:	A0, A1, A3 Flyerauslage
Lieferung:	Bereitstellung der fertigen Druckstücke
Kosten:	kostenfreier Service für alle Kunden der inRostock GmbH

City-Light-Plakate

City-Light-Plakate

Standorte:	Vorverkaufskasse StadtHalle, Littfasssäule Parkplatz StadtHalle oder Messebüro Foyer HanseMesse
Format:	118,5x175 cm
Lieferung:	Bereitstellung der fertigen Druckstücke
Kosten:	79,00 € pro Woche

Bannerturm

Standorte:	individuell nach Absprache an und in der HanseMesse Rostock
Format:	100x200cm (8 Banner pro Turm)
Turmhöhe:	500cm
Material:	Meshplane, Stoff
Druckdaten:	PDF
Kosten:	Tagespreis 60,00 € (1. Tag) 30,00 € pro Folgetag

Hinweis: Die Bannertürme werden mit wassergefüllten Metallwannen ballastiert und per Gabelstapler transportiert. Es können nur winddurchlässige Materialien verwendet werden. Es stehen 2 Bannertürme zur Verfügung.

A0-Kundenstopper indoor / outdoor

Standorte:	individuell nach Absprache in und an der StadtHalle und HanseMesse Rostock
Format:	A0 (beidseitig nutzbar)
Lieferung:	Bereitstellung der fertigen Druckstücke
Nutzbare Menge:	15 Stk. (indoor) 10 Stk. (outdoor)
Kosten:	Tagespreis 25,00 € 12,00 € je Folgetag

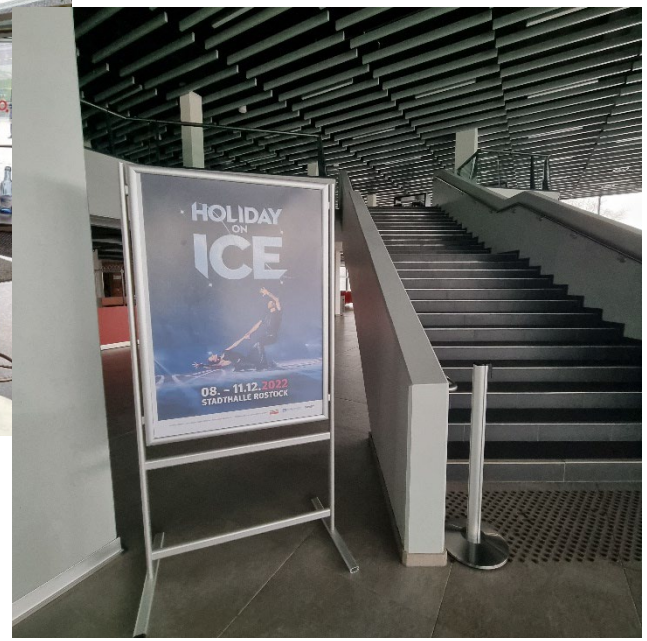

Fahnen StadtHalle

Standorte:	Ostseite StadtHalle (7 Fahnen)
	Westseite StadtHalle (7 Fahnen) Vorverkaufskasse, Richtung Südring
	Vor den Haupteingängen (5 Fahnen)
	Platz der Freundschaft, Südring (16 Fahnen) Vorplatz der StadtHalle Rostock
Format:	150x500cm ohne Galgen
Lieferung:	Bereitstellung der Fahnen
Kosten:	10,00 € / Tag und Fahne

Hinweis: Bitte liefern Sie Ihre Fahnen inklusive des zugehörigen Befestigungsmaterials (Gurtschlaufen, Fahnenringe).

Fahnen HanseMesse

Standorte:	Einfahrt Messegelände (17 Fahnen) Messeboulevard (28 Fahnen) S- Bahn Station Lütten Klein (27 Fahnen)
Format:	150x500cm ohne Galgen
Lieferung:	Bereitstellung der Fahnen
Kosten:	10,00€ / Tag und Fahne

Hinweis: Bitte liefern Sie Ihre Fahnen inklusive des zugehörigen Befestigungsmaterials (Gurtschlaufen, Fahnenringe).

Bodenbeklebung

Standorte:	individuell nach Absprache (z.B. Bodenfliesen, Treppenstufen, Pflastersteine)
Formate:	diverse
Material:	Klebefolie
Lieferung:	Bereitstellung der fertigen Druckstücke
Kosten:	auf Anfrage

Hinweis: Die Bodenaufkleber müssen in Produktion und Verlegung so gefertigt sein, dass sie sich nach Nutzung rückstandsfrei entfernen lassen.

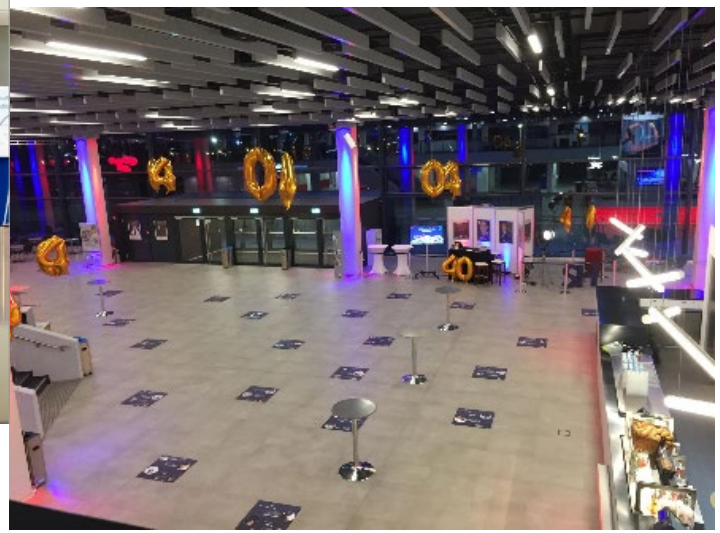

individuelle Installationen

inRostock

Standorte:	individuell nach Absprache in und an der StadtHalle und HanseMesse Rostock
Formate:	diverse
Material:	Vollmaterial B1 Frontlit, Meshplane, Stoff, Folierung
Lieferung:	Bereitstellung der fertigen Druckstücke
Kosten:	ab 10,00 €/Tag und m²*
Montagekosten:	nach Aufwand

Hinweis: Bitte liefern Sie Ihre Installationen inklusive des zugehörigen Befestigungsmaterials.

*für Ihre individuellen Werbeträger erstellen wir Ihnen gern ein konkretes Angebot

TV-Screens –individuell bespielbar

inRostock

Standorte: StadtHalle:

*4 Foyer EG (7 TV-Geräte a 49 Zoll),
*3 Foyer OG (2 TV-Geräte a 49 Zoll),
Kleines Foyer (2 TV-Geräte a 49 Zoll),
*5 Vorverkaufskasse (1 Gerät 49 Zoll),
*2 ***NEU*** LED-Wand Foyer EG (1 Gerät 4m²)
*6 ***NEU*** Bildschirm Stele Foyer (4 Geräte a 55 Zoll)
*1 Saal 1 Ränge (4 TV-Geräte a 2m²),
Saal 1 LED Wände (4 Geräte a 7m²)

HanseMesse: Foyer West (1 1 Gerät 49 Zoll),
Foyer Ost (1 1 Gerät 49 Zoll)

Formate: 16 : 9, 1024 x 256 Pixel, (LED-Wand Foyer EG),
9:16 (Bildschirm Steele Foyer)

Vorlaufzeit für Ihre Daten: Bild- und Videodateien 14 Tage vor Schaltung
Kosten: Preisübersicht auf der folgenden Seite

Hinweis: Für Ihre, nicht öffentlichen, Veranstaltungen können veranstaltungseigene Inhalte exklusiv platziert werden. Bei allen öffentlichen Veranstaltungen werden Veranstaltungen und Messen im Vorverkauf in eine Dauerschleife mit rotierenden Eventhinweisen als Service der inRostock GmbH eingebunden.

*6

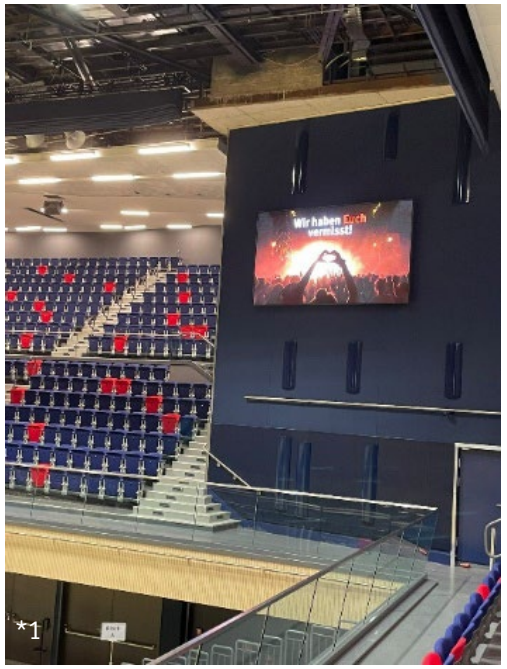

*1

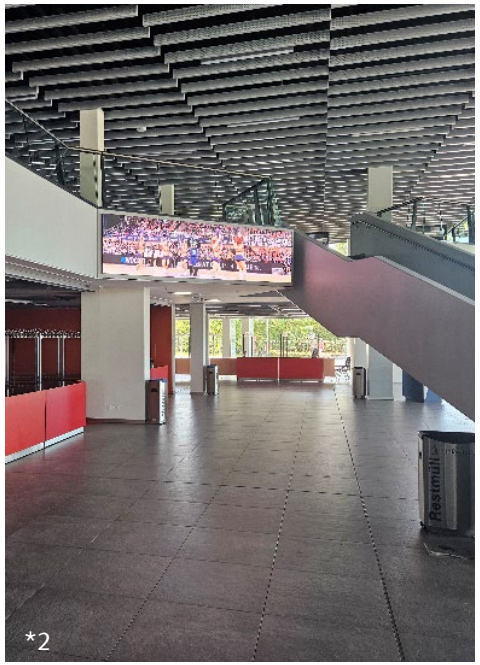
*2

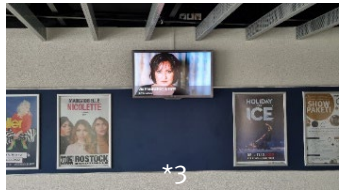
*3

*4

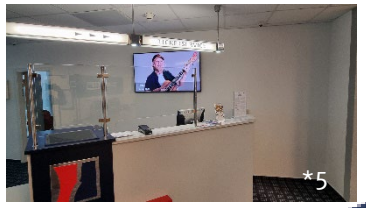
*5

TV-Screens

Kosten für eine Exklusivmietung bei Ihrem Event

Standort	Maße	Preise
Foyer EG (StadtHalle)	49 Zoll / 16:9	je 55,00 € pro Tag
Foyer OG (StadtHalle)	49 Zoll / 16:9	je 55,00 € pro Tag
Kleines Foyer (StadtHalle)	49 Zoll / 16:9	je 55,00 € pro Tag
LED-Banner Foyer (StadtHalle)	1024x256 Pixel, 4m²	je 180,00 € pro Tag
*Bildschirm Stele Foyer (StadtHalle)	Hochformat (9:16), 55 Zoll	je 185,00 € pro Tag
LED-Wände Saal 1 (StadtHalle)*	7m²	je 213,00 € pro Tag
Saal 1 Ränge (StadtHalle)*	2m²	je 83,00 € pro Tag
Vorverkaufskasse (StadtHalle)	49 Zoll / 16:9	je 55,00 € pro Tag
Foyer West (HanseMesse)	49 Zoll / 16:9	je 55,00 € pro Tag
Foyer Ost (HanseMesse)	49 Zoll / 16:9	je 55,00 € pro Tag
Werbeanzeige bei öffentlichen Veranstaltungen (Haus TV)	Dauerschleife mit rotierenden Eventhinweisen	55,00 € je Veranstaltung

* Nur auf Anfrage, da besondere technische Anforderungen gelten

Für alle Angebote gilt:

1. Eine Nutzung ist je nach Verfügbarkeit und ausschließlich für Veranstaltungen in der HanseMesse oder der StadtHalle möglich.
2. Alle Preise verstehen sich zuzüglich der Mehrwertsteuer in gesetzlicher Höhe.
3. Die Kosten für Druck- und Gestaltung sind nicht im Preis enthalten.
4. Für eine unkomplizierte Umsetzung vermitteln wir gern Ihre Layoutwünsche an unsere professionellen Partneragenturen.
5. Outdoor Installationen können nur witterungsabhängig umgesetzt werden. Bei starkem Wind sind Installationen nicht möglich.
6. Für witterungsbedingte Schäden oder Beschädigungen durch Dritte oder können wir keine Haftung übernehmen.
7. Haben Sie weitere Wünsche oder Ideen für die Bewerbung Ihres Events? Sprechen Sie uns gern darauf an.

Ihr Ansprechpartner:
Tony Drechsler
inRostock GmbH Messen, Kongresse & Events
Südring 90
18059 Rostock
Tel.: 0381-44 00 190
E-Mail: t.drechsler@inrostock.de