Ausschreibung zur

Landesgrillmeisterschaft Mecklenburg-Vorpommern

Stand 21.03.2023

Wann: Sonntag, 21. Mai 2023

Zum ersten Mal findet die offizielle Landesgrillmeisterschaft Mecklenburg-Vorpommern im Rahmen der Messe FLAIR AM MEER im IGA-Park Rostock statt. Die Messe für Garten, Wohnen, Lifestyle & Genuss wird seit 2015 veranstaltet. Über das lange Christi-Himmelfahrt-Wochenende vom 18. bis 21. Mai 2023 werden erneut rund 20.000 Besucher und 100 Aussteller erwartet. Ergänzend zu den Themenbereichen ist die ››Grillen & Chillen‹‹ Area seit einigen Jahren fester Bestandteil der FLAIR AM MEER. Hier treffen sich Szenegriller, Fleischliebhaber und Fans der Outdoor-Küche. Passende Aussteller versorgen die Besucher mit dem richtigen Equipment fürs BBQ. Die perfekte Location für die Austragung der offiziellen Landesgrillmeisterschaft Mecklenburg- Vorpommern 2023.

Veranstaltungsort:

!Anschrift für das Navigationssystem!/ Parkplatz/Eingang über:
HanseMesse Rostock
Zur HanseMesse 1-2
18106 Rostock

Veranstaltungsgelände:

IGA Park Rostock
Schmarl-Dorf 40
18106 Rostock

Startklassen:

Die Grillmeisterschaft wird in der Klasse der Amateure ausgetragen.

Die Grillmeisterschaft ist als „Landesgrillmeisterschaft Mecklenburg-Vorpommern“ von der German Barbecue Association e.V. lizenziert.

Titel und Auszeichnungen:

Das Team mit der höchsten Gesamtpunktzahl erhält den Titel:

Landesgrillmeister Mecklenburg-Vorpommern 2023

Dieser Titel darf von dem Grillteam bis zur Austragung des nächsten Wettkampfes zu diesem Titel auch mit der Angabe „amtierend“ geführt werden.
Die Ergebnislisten werden nach der Siegerehrung so schnell wie möglich veröffentlicht.

Das Team erhält einen Startplatz bei der nächsten Deutschen Grillmeisterschaft.

Gänge

- Fisch mit Beilage
- Burger mit Beilage - mal anders
- Fleisch mit Beilage
- Dessert mit Beilage

Startberechtigungen

Alle Grillteams, die die aktuell gültigen Regeln der German Barbecue Association e.V., nachfolgend GBA genannt, anerkennen. Nach Anmeldung geht den Grillteams eine Bestätigung/Startberechtigung per E-Mail zu. Bei zu großer Nachfrage nach Startplätzen entscheidet die Reihenfolge des Anmeldedatums. Der Organisator behält sich die Zulassung von Teams vor. Der Rechtsweg ist ausgeschlossen.

Anmeldung

Die Anmeldung erfolgt online über die Website der FLAIR AM MEER. Zur Anmeldung bitte den folgenden Link nutzen:

https://www.inrostock.de/messen/flair-am-meer/23780-2/

Startgeld für Teams

Das Startgeld beträgt 100 € pro Team und muss nach Rechnungslegung auf das dort angegebene Konto überweisen werden.

Bis 4 Wochen vor der Austragung der Landesgrillmeisterschaft MV ist eine kostenfreie Stornierung gegeben. Danach ist das Startgeld in voller Höhe zu entrichten.

Bitte den Teamname bei der Überweisung mit angeben!

Startgeld für Juroren

Für Juroren ist kein Startgeld vorgesehen.

Wettkampf

Der Wettkampf wird in vier Gängen ausgetragen. Für jeden Gang müssen mindestens acht Portionen gegrillt werden:

- 6 Juryteller (Blindjuroren)
- 1 Schauteller zur Ausstellung für das Publikum
- 1 Moderatorenteller

Alle Teams geben die Gänge gleichzeitig ab.

Der Schauteller sowie der Moderatorenteller, also zwei pro Gang, sind vom Team selber mitzubringen.

Warenkorb für den Gang 1, 2, 3 und 4

Für die Gänge eins bis vier ist ein Warenkorb vorgesehen. Es handelt sich dabei um Pflichtprodukte. Hierzu sind die Besonderheiten, die im gültigen Regelwerk der GBA stehen, zu beachten. **Alle Pflichtprodukte müssen** im jeweiligen Gang verarbeitet werden und müssen für den Juror erkennbar verwendet werden. Pflichtprodukte dürfen nicht durch eigene Produkte ersetzt werden. Weitere Produkte müssen selbst von den Teams mitgebracht werden.

Warenkorb für den Gang 1 - Fisch mit Beilage

- zwei Lachsseiten je 1,2 kg (Pflichtprodukt)
- Spargel weiß (Pflichtprodukt)
- Erdbeeren (Pflichtprodukt)

Warenkorb für den Gang 2 - Burger mit Beilage - mal anders

- Salsiccia Bratwurst 1 kg (Pflichtprodukt)
- Cherrytomaten (Pflichtprodukt)
- Kräuterseitlinge (Pflichtprodukt)

Warenkorb für den Gang 3 - Fleisch mit Beilage

- Bio-Entrecôte 3 kg (Pflichtprodukt)
- Kartoffel Valetta (Pflichtprodukt)

Warenkorb für den Gang 4 - Dessert mit Beilage

- Aprikosen (Pflichtprodukt)

Folgende Wahlprodukte werden darüber hinaus für die Gänge 1 bis 4 bereitgestellt:

- Zwiebeln rot & gelb
- Thymian
- Rosmarin
- Minze
- Bärlauch
- Wildkräutersalat
- Knoblauch
- Peperoni
- Süßkartoffeln
- Hokkaido
- Ingwer
- Limette
- Zitrone

Zur Vorbereitung können die Teams die Produkte aus dem Warenkorb bei den Sponsoren erwerben:

Pistol Prime BBQ
Globusring 3
18184 Roggentin
www.primebbq.de
Fisch & Fleisch

famila
alle Märkte
www.famila.de
Obst & Gemüse

Bewertung

Es wird nach dem zur Veranstaltung gültigen Regelwerk der GBA für Amateure bewertet.

Die Bewertung findet durch eine Blindjury statt.

Tische, Bänke, Zelte

Mobiliar wie Tische, Stühle und Pavillons können selbst mitgebracht werden. Bei Bedarf und nach vorheriger Absprache kann den Teams dieses Equipment zur Verfügung gestellt werden.

Wasser

Warmes Wasser finden die Teams im Versorgungszelt bzw. im angrenzenden Tagungsgebäude ebenfalls besteht dort die Möglichkeit Abwasser zu entsorgen.

Grill- und Barbecuegeräte

Alle den GBA-Regeln entsprechende Grillgeräte können genutzt werden.

Grillgeräte, die elektrisch beheizt werden, sind unzulässig.

Strom

Ein 3 KW Stromanschluss wird jedem Team zur Verfügung gestellt. Größere Anschlusskapazitäten sind nach vorheriger Absprache und Verfügbarkeit möglich. Stromverteiler und ggf. -verlängerungen sind von den Teams mitzubringen. Die Betreuung vor Ort erfolgt durch den technischen Bereich des Veranstalters.

Stromverteiler (Dreifachstecker, Kabeltrommeln, Kupplungen) dürfen nicht direkt auf dem Boden liegen! Wenn ein Wolkenbruch kommt fliegen alle Sicherungen raus und alle stehen ohne Strom da. Stromverbindungen ohne Überdachung sind gegen das Eindringen von Wasser zu sichern.

Sicherheit

Es wird seitens des Veranstalters keine Haftung für Schäden oder Diebstahl gewährt.

Folgende Punkte sind durch das Grillteam zwingend zu beachten:

Jedes Team hat einen zugelassenen und geprüften **Feuerlöscher** (mindestens 3 kg) und eine Löschdecke mitzubringen.

Jedes Team hat einen **Verbandskasten** mitzubringen.

Sämtliche Gasgrills sind auszustatten mit: einem **zweistufigen Sicherheits-Gasdruckminderer** mit thermischer Absperreinrichtung und Überdrucksicherung, der sowohl gewerblich als auch in Wohnräumen verwendet werden darf.

Sämtliche Gasgrills sind mit einer **Schlauchbruchsicherung** (SBS) auszustatten. Dieses kleine, zwischen Anschlussschlauch und Druckregler zu montierende Bauteil gibt zusätzlichen Schutz und riegelt die Gaszufuhr bei porösen oder beschädigten Schläuchen ab, entsprechend den Anforderungen BGV D 34 gemäß § 9 und 10.

Bei der Nutzung von Kohlegrills muss zur Notfalllöschung ein bereitgestellter **Eimer mit Wasser** in Reichweite stehen.

Alle Zelte und Sonstiges, was durch Sturm wegfliegen kann, ist zu sichern.

Der Untergrund ist Rasen, sowie die Zuwege gepflastert. In der Nähe stehen z.T. Bäume, die natürlich auch zu schützen sind.

Wettkampfkaro

Die Größe des Wettkampfkaros beträgt 4 m x 4 m. Größere Flächen sind nach vorheriger Absprache und Verfügbarkeit möglich. Die Aufplanung erfolgt im Anschluss.

Die Wettkampffläche besteht aus Rasen. Das Wettkampfkaro ist vom Team selbst gegen Besucher und unerlaubte Personen rundherum abzusperren.

Hygiene

Auf Hygiene ist zu achten. In keinem Fall ist das Rauchen im Wettkampfviereck gestattet.

Die Nutzung von Handschuhen ist nicht vorgeschrieben, wird aber empfohlen, Schnelldesinfektion sollte auch vom Team mitgebracht werden.

Kisten die Lebensmittel enthalten dürfen nicht auf dem Boden stehen! Es sind Paletten oder ähnliches mitzubringen. Zudem stehen im Versorgungszelt Lagermöglichkeiten zur Verfügung.

Präsentation

Der Verkauf von Ware ist nicht gestattet! Teams, die in Ihrem Wettkampfkaro Musik darbieten, müssen dies bei der GEMA anmelden. Die Teams sind hierfür selbst verantwortlich.

Kontrolle

Es können Kommissare vom Organisator eingesetzt werden, die die Einhaltung des Regelwerks, und der Hygiene überprüfen. Den Kommissaren ist uneingeschränkt Zugang durch die Teams zu gewähren. Auf Verlangen des Kommissars haben die Grillteams alle Lager wie Kühlmöglichkeiten, Kisten, Fahrzeuge usw. vorzuzeigen und zu öffnen. Mit Anmeldung und Start akzeptieren die Teams diese Kontrollen.

Medien

Alle Teams, deren Mitglieder und die Juroren treten sämtliche Rechte an Bild, Wort und Ton für Veröffentlichungen in Print- und AV-Medien (Rundfunk, Fernsehen und Internet) an den Organisator ab. Mit ihrem Besuch erklären sie sich einverstanden, dass dort getätigte Bild- und Tonaufnahmen, zur zeitlich, örtlich und inhaltlichen unbegrenzten Nutzung in allen Medien veröffentlicht werden dürfen. Der Teilnehmer verzichtet insoweit auf die Geltendmachung seines "Rechtes am eigenen Bild".

Veranstaltungsort

!Anschrift für das Navigationssystem!/ Zufahrt über:
HanseMesse Rostock
Zur HanseMesse 1-2
18106 Rostock

IGA Park Rostock
Schmarl-Dorf 40
18106 Rostock

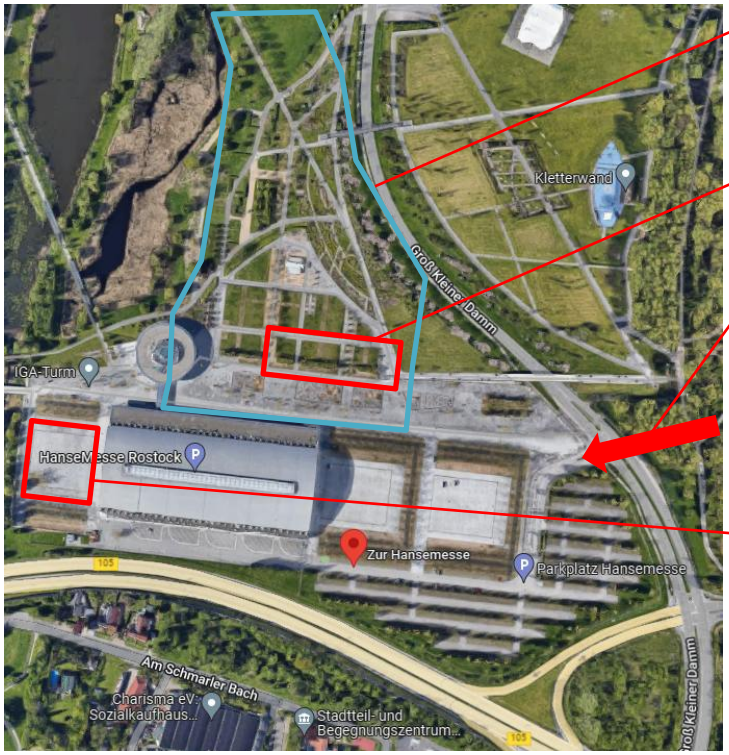

Veranstaltungsbereich FLAIR AM MEER

Wettkampfbereich

Zufahrt/ Parkplatz

Parkplatz
Stellplatz
Wohnmobil/ Wohnwagen

Detailplanung Teamaufstellung

Die Einteilung der Stellplätze erfolgt zu einem späteren Zeitpunkt.

Aufbau

Der Aufbau kann am Vortag, Samstag den 20. Mai 2023 von 15:00 Uhr bis 22:00 Uhr erfolgen. Weiterhin besteht die Möglichkeit am Wettkampftag, Sonntag den 21. Mai 2023 ab 7:00 Uhr aufzubauen. WICHTIG: Die Fahrzeuge müssen bis 10:00 Uhr den Wettkampfbereich wieder verlassen haben!

Zum Aufbau darf der Messeboulevard befahren werden. Der Fahrer muss jedoch immer in Sichtweite des Fahrzeugs bleiben, weil dort andere Fahrzeuge für Anlieferungen nicht behindert werden dürfen.

Parken

Gesonderte Parkplätze stehen neben der Messehalle der HanseMesse auf der „Freifläche West“ kostenfrei zur Verfügung. Hierfür wird das KFZ-Kennzeichen des Fahrzeugs vorab benötigt. Der Wettkampfbereich ist fußläufig in ca. 200 m Entfernung. (siehe Skizze)

Abbau

Auch für den Abbau dürfen die Fahrzeuge der Grillteams zum Beladen ab 17:15 Uhr auf das Veranstaltungsgelände fahren.

Wichtig: da die Messe bis 17:00 Uhr Publikumsverkehr hat, ist ein vorzeitiger Abbau NICHT gestattet!

Einkaufsmöglichkeit

1,1 KM entfernt: EDEKA Center Warnow Park, Rigaer Str.5, 18107 Rostock
Öffnungszeiten samstags 08:00 Uhr bis 21:00 Uhr

2,6 KM entfernt: Kaufland im CITTI-Park, Handwerkstraße 1, 18069 Rostock
Öffnungszeiten samstags 09:00 Uhr bis 20:00 Uhr

Übernachtungen

Für Übernachtungsmöglichkeit ist selbst zu sorgen.

Neben der Messehalle der HanseMesse, fußläufig zum Wettkampfbereich gibt es die Möglichkeit zum Parken von Wohnmobilen/ Wohnwagen (Zufahrt über Parkplatz HanseMesse Rostock, Zur HanseMesse 1-2, 18106 Rostock). Dort ist eine Übernachtung von Samstag auf Sonntag nach vorheriger Anmeldung kostenfrei möglich (die Fläche ist nicht für Zelte geeignet). Stromanschlüsse müssen vorab kostenpflichtig bestellt werden.

Kontakt

Fragen zur Ausschreibung, Ablauf, Anmeldung, Organisation, Logistik und allgemeine Informationen beantwortet:

Veranstalter: inRostock GmbH Messen, Kongresse & Events

Juliane Turloff	Kuno Wegner
Projektleiterin	Projektleiter
Telefon: +49 381 44 00 614	Telefon: +49 381 44 00 606
E-Mail: j.turloff@inrostock.de	E-Mail: k.wegner@inrostock.de

Offizieller Jurymarshall der GBA: Herr Norbert Blaschke

Der Organisator behält sich einseitig die Änderung von Teilnehmerbedingungen und Ausschreibungsrichtlinien vor, soweit das im Sinne der Veranstaltung sachdienlich ist. Die bereits gemeldeten Teams werden über Änderungen informiert.

Übersicht vorläufige Zeitplanung für den Wettkampftag
(finale Zeiten werden bei der Teambesprechung mit dem Jurymarshall festgelegt).

ab 07:00 Uhr	Aufbau
ab 09:00 Uhr	Ausgabe Warenkorb (nach Möglichkeit auch früher)
09:30 Uhr	Teambesprechung (nur Teamchefs); (Tagungsgebäude Rotunde)
10:00 Uhr	Juryeinweisung (Tagungsgebäude Rotunde)
11:30 Uhr bis 11:40 Uhr	Abgabe Fisch mit Beilage
12:30 Uhr bis 12:40 Uhr	Abgabe Burger mit Beilage - mal anders
13:30 Uhr bis 13:40 Uhr	Abgabe Fleisch mit Beilage
14:30 Uhr bis 14:40 Uhr	Abgabe Dessert mit Beilage
16:30 Uhr	Siegerehrung
ab 17:00 Uhr	Abbau